EINLADUNG

14. Berliner PET/CT-Symposium

Mittwoch, 25. Mai 2016

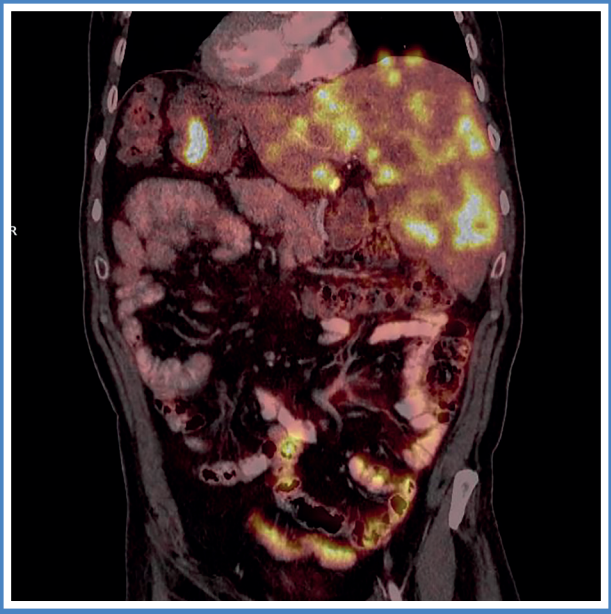

Aktuelle gesellschaftliche und politische Rahmenbedingungen der PET/CT-Diagnostik unter besonderer Berücksichtigung der Palliativsituation

Veranstalter

DTZ

PET e.V.

VERANSTALTUNGSDETAILS

Aktuelle gesellschaftliche und politische Rahmenbedingungen der PET/CT-Diagnostik unter besonderer Berücksichtigung der Palliativsituation

Ort: Französische Friedrichstadtkirche
Gendarmenmarkt 5, 10117 Berlin

Datum: Mittwoch, 25. Mai 2016

Uhrzeit: 13:30–18:00 Uhr

Moderation: Jürgen Liminski

Für die freundliche Unterstützung danken wir:

ABX advanced biochemical compounds GmbH
CIS bio GmbH – Member of IBA group
Eckert & Ziegler Strahlen- und Medizintechnik AG
GE Healthcare GmbH
GE Healthcare Buchler GmbH & Co. KG
Mallinckrodt Deutschland GmbH
Philips Healthcare Deutschland
Siemens AG, Siemens Deutschland, Healthcare Sector

Die Veranstaltung wird von der Ärztekammer mit 5 CME-Punkten zertifiziert.

Onkologische Versorgung – Gesellschaft, Politik, Kosten

A

Die PET-Diagnostik im zeitlichen Aufriss ▸ Wolfgang Mohnike	13:30 – 13:45 Uhr
PET/CT: von der Entwicklung zur Anwendung ▸ Thomas Beyer	13:45 – 14:00 Uhr
PET Reimbursement in Europe (Denmark, Netherlands, Switzerland) ▸ Barbara Malene Fischer	14:00 – 14:15 Uhr
PET reimbursement and its impact on patient studies ▸ Anthony Stevens	14:15 – 14:30 Uhr
„Coverage with evidence development" – Kosteneffizienz von Imaging/NOPR-Studie ▸ Johannes Czernin	14:30 – 14:45 Uhr
Ambulante Spezialfachärztliche Versorgung (ASV) ▸ Gunther Werthmann	14:45 – 15:00 Uhr
Digitale PET – Technologische Innovationen zur diagnostischen Wertsteigerung vor dem Hintergrund der Kosteneffizienz im Gesundheitswesen ▸ Michael V. Knopp	15:00 – 15:15 Uhr
PET/CT in der aktuellen Forschung: die Gepar-PET-Studie ▸ Michael Untch	15:15 – 15:30 Uhr
Abschlussdiskussion Themenblock A	15:30 – 15:45 Uhr
Pause	15:45 – 16:00 Uhr

B PET/CT in der Diagnostik und therapeutische Aspekte in der metastasierten Situation

16:00 – 16:15 Uhr	Die entscheidende Frage: ethische Aspekte bei der Behandlung von Palliativpatienten ▸ Jürgen Liminski
16:15 – 16:30 Uhr	Wenn es wirklich weh tut – Schmerz messen, wie geht das? ▸ Jan-Peter Jansen
16:30 – 16:45 Uhr	Strahlentherapeutische Behandlung in der Palliativsituation ▸ Matthias Lampe
16:45 – 17:00 Uhr	Zytostatische und zielgerichtete Krebstherapien in der Palliativsituation: aktueller Stand und Aussichten ▸ Daniel Pink
17:00 – 17:15 Uhr	Palliativmedizin und Onkologie – passt das zusammen? ▸ Reinhard Musch
17:15 – 17:30 Uhr	Nuklearmedizinische Diagnostik und Therapie bei fortgeschrittenen Tumorerkrankungen ▸ Stefan Dresel
17:30 – 17:45 Uhr	Abschlussdiskussion Themenblock B
17:45 – 18:00 Uhr	Schlusswort ▸ Wolfgang Mohnike

Alle Vorträge beinhalten eine 5-minütige Diskussion.

REFERENTEN

Univ.-Prof. rer. nat. Dr. Thomas Beyer
Mitentwickler des weltweit ersten PET/CT-Systems und stelllv. Leiter des Zentrums für medizinische Physik und biomedizinische Technik an der Medizinischen Universität Wien, Österreich

Johannes Czernin, MD
Professor and Vice Chair, Department of Molecular and Medical Pharmacology, Chief, Ahmanson translational Imaging Division, David Geffen School of Medicine at UCLA, Kalifornien, USA

Prof. Dr. med. Stefan Dresel
Chefarzt der Klinik für Nuklearmedizin am HELIOS Klinikum Berlin-Buch

Dr. med. Barbara Malene Fischer
Chefärztin des Departments of Clinical Physiology, Nuclear Medicine and PET am Rigshospitalet in Kopenhagen, Dänemark

Dr. med. Jan-Peter Jansen
Ärztlicher Leiter und Geschäftsführer SZ Schmerzzentrum Berlin GmbH

Prof. Dr. med. Dr. h.c. Michael V. Knopp
Ärztlicher Direktor und Vorstand, Wright Center of Innovation in Biomedical Imaging, The Ohio State University Wexner Medical Center, Columbus, Ohio, USA

Dr. med. Matthias Lampe
Facharzt für Strahlentherapie am Diagnostisch Therapeutischen Zentrum Berlin

Dipl.-Inf., Dipl.-Pol. Jürgen Liminski
Publizist und Geschäftsführer des Instituts für Demographie, Allgemeinwohl und Familie e. V. sowie langjähriger Moderator beim Deutschlandfunk, Sankt Augustin

Prof. Dr. med. Wolfgang Mohnike
Ärztlicher Leiter des Diagnostisch Therapeutischen Zentrums und stellv. Vorsitzender des PET e.V.

Dr. med. Reinhard Musch
Leiter der Krebsheilkunde Lichtenberg, Berlin

Dr. med. Daniel Pink
Chefarzt der Klinik für Hämatologie, Onkologie und Palliativmedizin, HELIOS Klinikum Bad Saarow – Sarkomzentrum Berlin-Brandenburg

Anthony Stevens, PhD
Geschäftsführer von Medical Options, London, England

Prof. Dr. med. Michael Untch
Chefarzt der Klinik für Gynäkologie und Geburtshilfe und Leiter interdisziplinäres Brustzentrum am HELIOS Klinikum Berlin-Buch

Dr. med. Gunther Werthmann
Geschäftsführer der Helmsauer-Curamed Managementgesellschaft und Beratungszentrum für das Gesundheitswesen GmbH, Nürnberg

ANREISE

Veranstaltungsort

Französische Friedrichstadtkirche
Gendarmenmarkt 5, 10117 Berlin

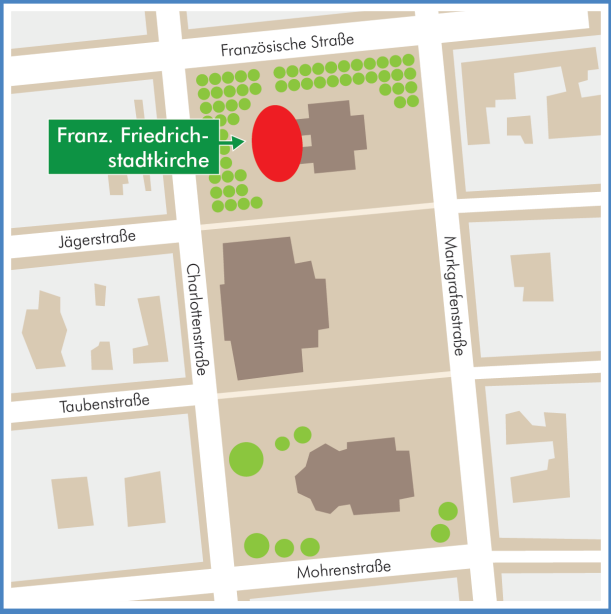

U-Bahn
U2: Hausvogteiplatz oder Stadtmitte
U6: Französische Straße

Bus
Bus 100, 200 und 348: Friedrichstraße
Bus 147, 257: Gendarmenmarkt

Parkplätze
sind in den umliegenden Parkhäusern und den parkraumbewirtschafteten Straßen verfügbar.

Fragen richten Sie bitte an alesco.concepts unter
symposium@alesco-concepts.de.