

Charité mit PET/CT

Anlässlich der Inbetriebnahme eines PET/CT in der Berliner Charité fand das Eröffnungssymposium ‚PET/CT Diagnostik und Therapiesteuerung bei Karzinomen der Lunge‘ statt. Professor Dr. Wolfgang Mohnike, Präsident des PET e. V., erläuterte den medizinischen und ökonomischen Nutzen der PET/CT-Diagnostik am Beispiel des nicht-kleinzelligen Bronchialkarzinoms: „Ich freue mich, dass nun auch die Charité ein PET/CT betreibt und damit ein eindeutiges Zeichen setzt.“

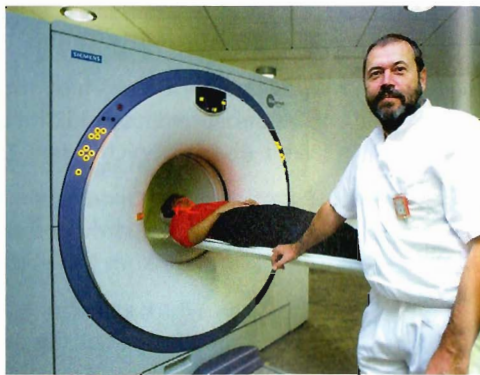

Professor Dr. Wolfgang Mohnike,
Präsident des PET e. V.