



# Europa im Vergleich: PET in der Onkologie

Wo und für welche Indikationen wird PET von den Gesetzlichen Krankenkassen im ambulanten Bereich bezahlt?



Verein zur Förderung der Positronen-Emissions-Tomographie

	B	NL	F	GB	I	DK	FIN	CH	E	PL	D
Lungenkarzinom <sup>1)</sup>	✓ D St Re	✓	✓	✓	✓	✓	✓	✓	✓	✓	
Kolorektales Karzinom	✓ Re	✓	✓	✓	✓	✓	✓	✓ Re	✓	✓	
Kopf-Hals-Tumor	✓ Re	✓	✓	✓	✓	✓	✓		✓	✓	
Lymphom	✓ St Re	✓	✓	✓	✓	✓	✓	✓	✓	✓	
Melanom	✓ St Re	✓	✓	✓	✓	✓	✓	✓	✓	✓	
Ösophaguskarzinom	✓ St	✓	✓	✓	✓	✓	✓		✓	✓	
Pankreaskarzinom	✓ D St Re	✓	✓	✓	✓	✓	✓			✓	
Ovarialkarzinom	✓ Re	✓	✓	✓	✓					✓	
Mammakarzinom		✓	✓	✓	✓	✓	✓	✓	✓	✓	
Hodenkarzinom		✓	✓	✓	✓			✓		✓	
Schilddrüsenkarzinom		✓	✓	✓	✓	✓	✓			✓	
Hirntumoren	✓ Re	✓	✓	✓	✓	✓	✓	✓		✓	
Unbek. Primärtumor		✓	✓	✓	✓	✓	✓		✓	✓	

- ✓ PET wird vergütet (Von GKV akzept. Indikation)
- ✓ PET ist Standarduntersuchung!
- ✓ Priorität bei Bewertung von Effektivität und Outcome
- ✓ Akzeptierte Indikation
- ✓ Akzeptierte, aber selten nachgefragte Indikation

1)

D
St
Re

- 1) Nicht kleinzelliges Bronchialkarzinom
- Diagnose benigne/maligne
- Prätherapeutisches Staging
- Nachweis eines Rezidives oder Restaging

Entwicklungsland  
PET nur für  
Privatpatienten

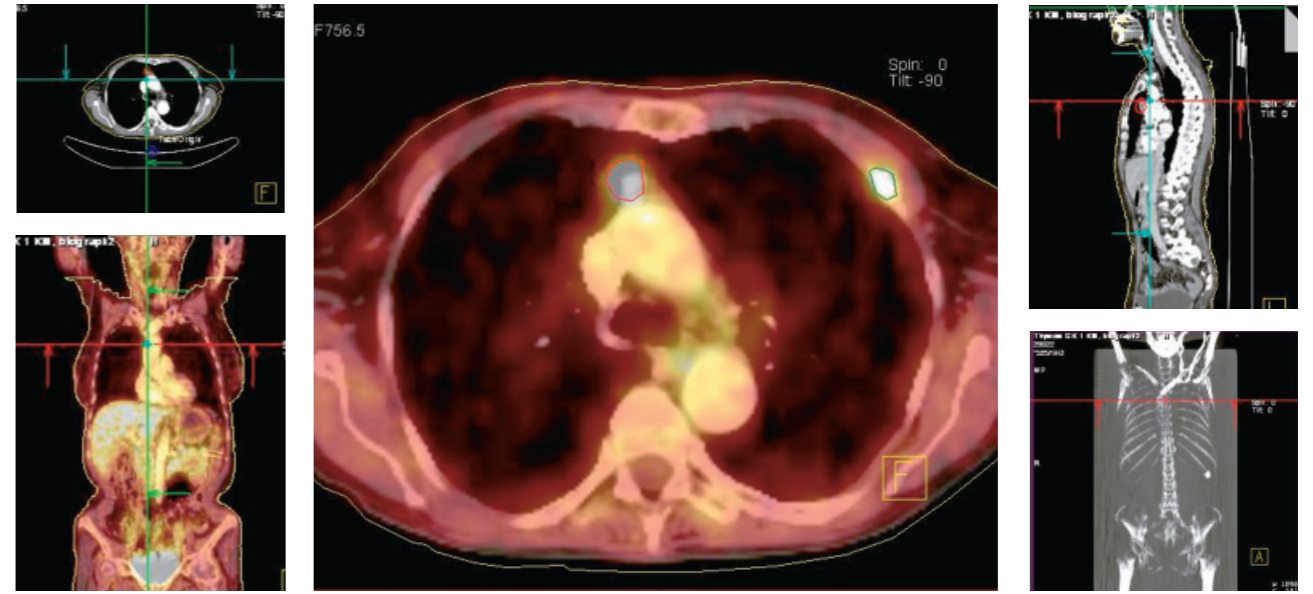

**Dokumentation**  
des medizinisch-wissenschaftlichen Symposiums  
am 17. Mai 2006  
in Berlin



Diagnostisch Therapeutisches  
Zentrum am Frankfurter Tor  
PET-Diagnose-Zentrum



## PET/CT als therapiesteuerndes Instrument in der onkologischen Diagnostik



Schirmherr Prof. Dr. Dr. Ernst Theodor Rietschel



v.l.n.r.: Prof. Dr. Jens Ricke im Gespräch mit Prof. Dr. Gustav Hör



Das Podium in der Französischen Friedrichstadtkirche, Berlin  
v.l.n.r.: Prof. Dr. Gustav Hör, Prof. Dr. Wolfgang Mohnike, Jürgen Liminski, Prof. Dr. Wolfram Knapp, Prof. Dr. Peter Schlag



Prof. Dr. Wolfgang Mohnike



v.l.n.r.: Prof. Dr. Wolfram Knapp und Prof. Dr. Peter Schlag



l.n.r.: Prof. Dr. Volker Budach und Prof. Dr. Jörg Mahlstedt



v.l.n.r.: Sabine Thürk M.A. und Sandra Will RMA, ipse Communication