

### 3,5 MILLIONEN EURO TEUER

# Das ist Deutschlands bester Krebs-Detektiv



Prof. Wolfgang Mohnike zeigt den 7 Tonnen schweren PET/MR



17.03.2016 - 11:02 Uhr

Berlin – Ihr Magnetfeld hat die 600 000-fache Anziehungskraft der Erde, mit ihr können winzigste Krankheitsherde im Körper dreidimensional dargestellt werden. Deutschlands bester Krebs-Detektiv ist eine PET/MR-Maschine!

#### DER KAMPF GEGEN KREBS



#### BLUTKREBS!

#### Anna (43) kämpft um ihr Leben

Erst glaubte sie an eine normale, hartnäckige Erkältung. Jetzt kämpft Anna K. (43) in der Uniklinik in Tübingen um ihr Leben.

STUTT GART



#### DER WEG HEISST HOFFNUNG

#### Anastasias (10) Kampf gegen den Krebs

Ihr Weg führte von Moskau in Berlin. Hier soll ihre Leukämie geheilt werden. Weil es kein Platz gab, musste sie sogar ins Obdachlosenheim.

BERLIN

„Statt vier bis fünf Untersuchungen benötigt der Patient nur noch eine“, sagt Prof. Wolfgang Mohnike (67).

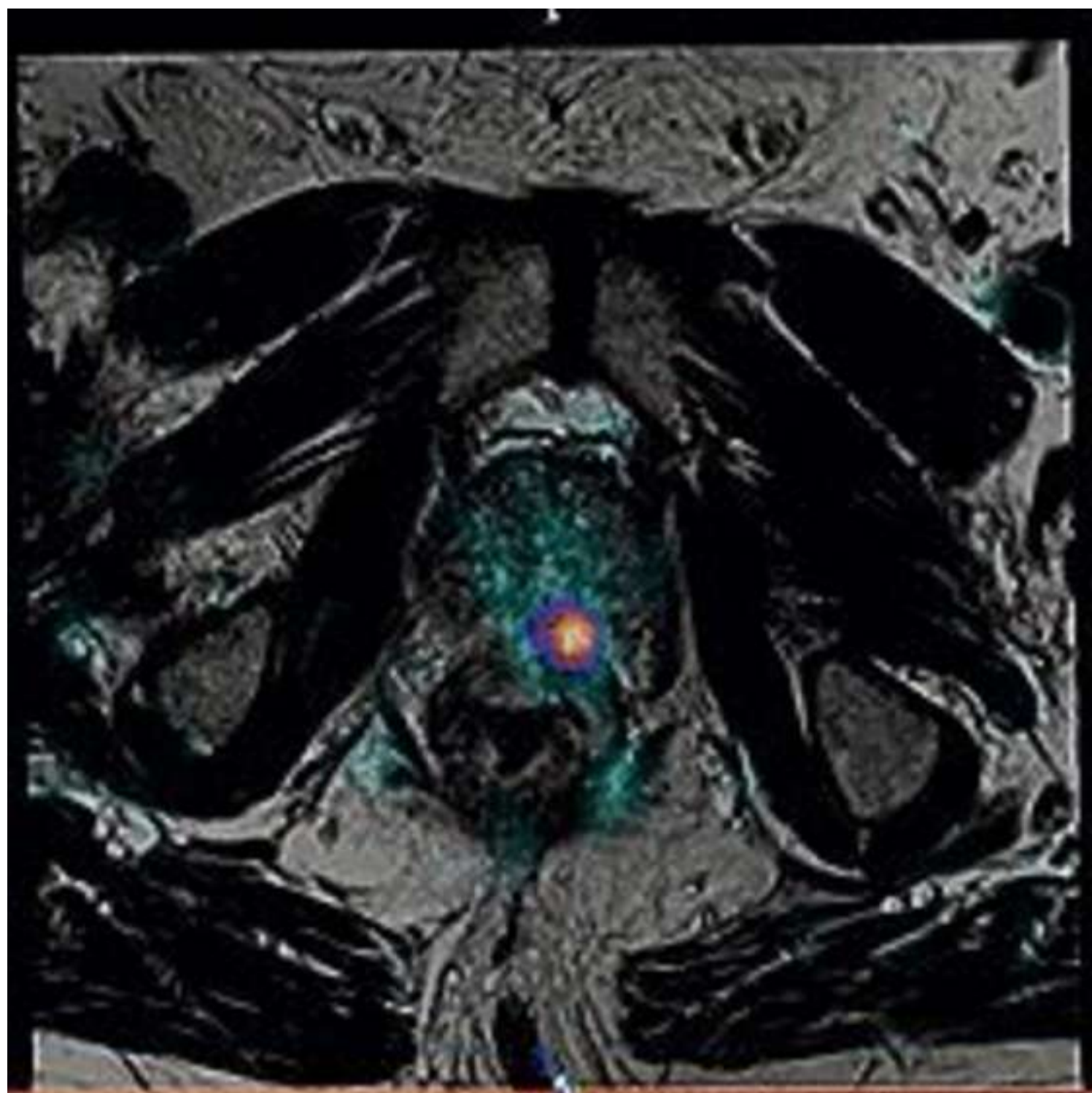

Das Bild zeigt Prostata-Krebs

Die 3,5 Millionen Euro teure Maschine wurde am Mittwoch im Diagnostisch Therapeutischen Zentrum in Berlin-Friedrichshain eingeweiht. Mit ihr lässt sich auch Alzheimer diagnostizieren.

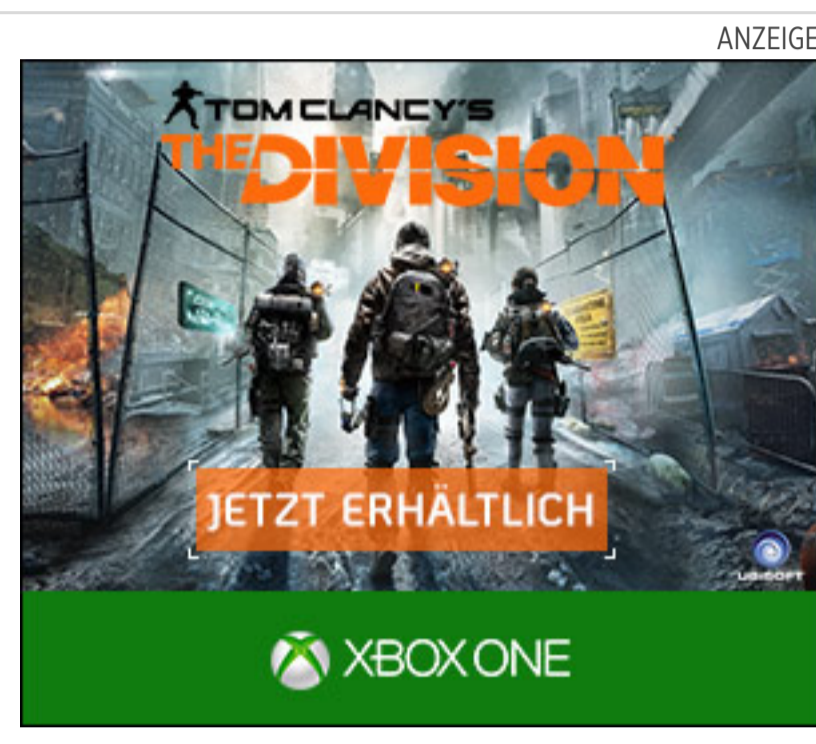

#### BERLIN WETTER

Zur Wetter-Übersicht

HEUTE Regenschauer  
Temperatur 10°C, 3°C  
Regen 70%

#### MORGEN



12°C | 5°C  
Wolkig

#### SONNTAG



10°C | 5°C  
Wolkig

Ort / Postleitzahl

FINDEN

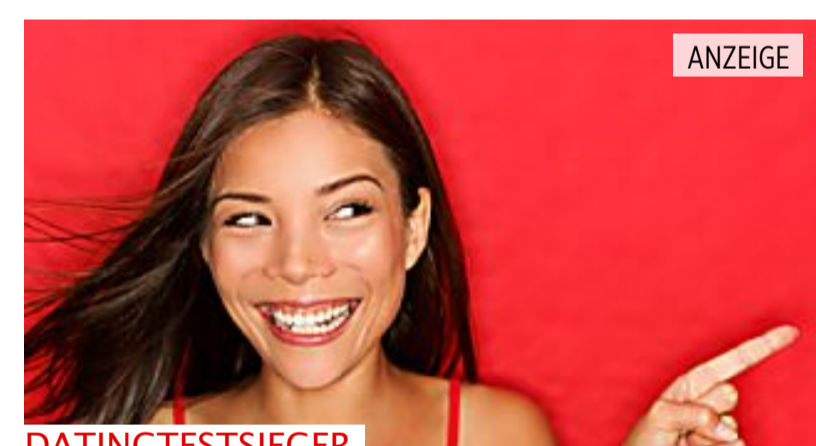

Welche 5 Singlebörsen funktionieren wirklich?

empfohlen von outbrain

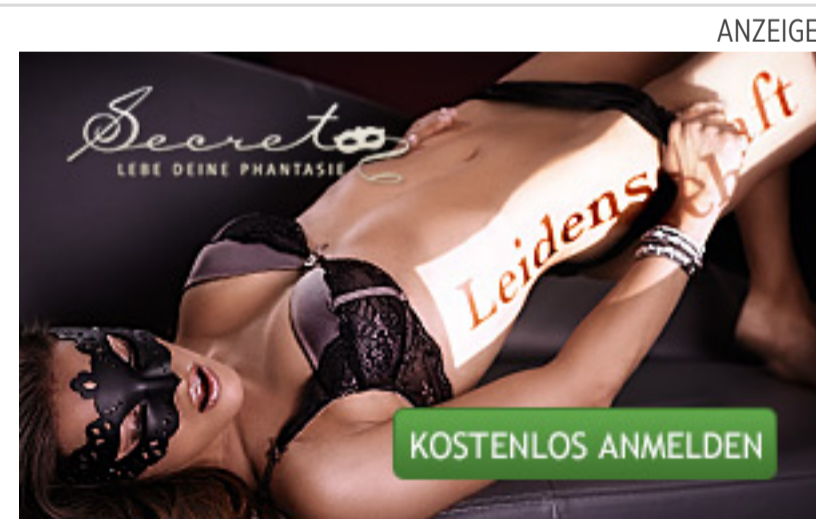

#### TOP BILDPLUS ARTIKEL



VIDEODREH IN BERLIN  
**Lena Meyer-Landrut in Love**

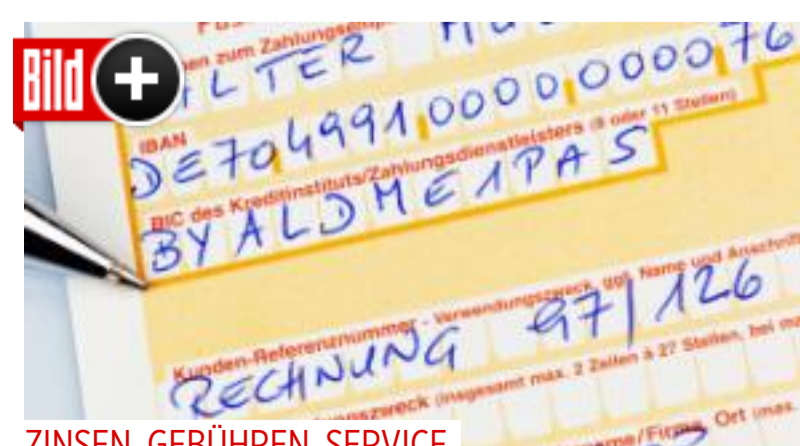

ZINSEN, GEBÜHREN, SERVICE  
**Der große Banken-Check!**